

7 MARAVILHAS DE PORTUGAL

DESDE
1.065€

10
DIAS
Ref: S-5011

Sintra

Roteiro: Lisboa 3N / Sintra / Coimbra 1N / Aveiro / Porto 2N / Braga / Guimarães / Peso da Régua 1N / Fátima 1N / Tomar

7 Maravilhas: Palácio da Pena / Castelo de Óbidos / Mosteiro de Alcobaça / Mosteiro da Batalha / Castelo de Guimarães / Mosteiro dos Jerónimos / Torre de Belém

NOVIDADE 2019/20

Itinerário:



Guia Acompanhante em Português

01º dia (Sábado): Brasil / Lisboa

➔ Saída em voo com destino a Lisboa. Noite e refeição a bordo.

02º dia (Domingo): Chegada a Lisboa

Chegada ao aeroporto de Lisboa. Recepção e transporte ao hotel. Hospedagem. Às 19h30 na recepção do hotel terá lugar reunião com o guia para apresentação dos participantes.

03º dia (Segunda): Lisboa / Sintra / Cascais / Estoril / Lisboa

Café da manhã. Breve visita panorâmica da cidade de Lisboa com destaque para a perspectiva do bairro de Alfama com a catedral, praça do Comércio e Rossio. Partida pela Costa do Sol com panorâmica de Cascais e Estoril, localidades encantadoras e viradas para o mar. Saída para a vila de Sintra, património da humanidade. Visita ao emblemático palácio da Pena, estrategicamente construído em local de rara beleza. Tempo na vila para compras e apreciar os doces regionais. À noite sugerimos opcionalmente jantar típico com fados. Hospedagem.

04º dia (Terça): Lisboa / Óbidos / Alcobaça / Batalha / Coimbra

Café da manhã. Saída de Lisboa para Óbidos. Visita pedonal à vila medieval amuralhada, incluindo a Igreja de Santa Maria. Continuação para Alcobaça para visita da Igreja e Claustro do Mosteiro. Continuação para a Nazaré, típica vila de pescadores. Visita ao miradouro. Partida para a Batalha com visita ao Mosteiro de Santa Maria da Vitória, obra-prima do gótico ao manuelino. Continuação para Coimbra, histórica cidade de múltiplas tradições à sua secular Universidade. Hospedagem.

05º dia (Quarta): Coimbra / Aveiro / Porto

Café da manhã. Panorâmica da cidade observando o rio Mondego, os conventos de Santa Clara, Sé velha e igreja de Santa Cruz, entre muitos outros pontos turísticos. Visita à antiga e prestigiada universidade, que formou muitos ilustres em várias áreas da sociedade. Partida para Aveiro, cidade dos canais e dos deliciosos "ovos-moles", apreciado doce regional. Continuação para a cidade do Porto. Hospedagem.

06º dia (Quinta): Porto

Café da manhã. Dia dedicado à segunda maior cidade de Portugal. Panorâmica com um olhar sobre a Sé, praça da Liberdade onde se situa a estátua de D. Pedro IV de Portugal (D. Pedro I no Brasil), igreja e torre dos Clérigos e Foz. Cruzeiro em

barco de turismo pelo rio Douro, admirando os bairros típicos e núcleo histórico que foi declarado Património da Humanidade pela Unesco. Visita ainda a prestigiadas caves com degustação do famoso Vinho do Porto. Tempo livre na cidade para visitas ou compras ao gosto pessoal. Hospedagem.

07º dia (Sexta): Porto / Braga / Guimarães / Peso da Régua

Café da manhã. Partida para Braga. Visita ao santuário do Bom Jesus e panorâmica da cidade que possui a mais antiga Catedral de Portugal. Continuação para Guimarães, cidade berço da nacionalidade portuguesa. Visita ao emblemático castelo e percurso pedonal no centro histórico da cidade onde poderá admirar as suas velhas muralhas, ruas estreitas e casas senhoriais. Continuação para Vila Real. Visita ao Solar de Mateus, extraordinário exemplar do barroco. Chegada a Peso da Régua. Hospedagem.

08º dia (Sábado): Peso da Régua / Viseu / Fátima

Café da manhã. Panorâmica do vale do rio Douro, Património paisagístico da Humanidade, continuando para Viseu. Visita pedonal ao centro histórico da cidade com destaque para a rua Direita, Sé e Igreja da Misericórdia. Partida para Fátima. Visita ao Santuário, local que evoca as aparições em 1917 de Nossa Senhora aos três pastorinhos, hoje local de peregrinação mundial, com destaque para a Capelinha das Aparições e a Basílica, onde se encontram os túmulos de Lúcia, Jacinta e Francisco. Visita ainda a Valinhos, casa dos pastorinhos e local do anjo, incontornáveis locais de culto. Tempo para compromissos religiosos. Hospedagem. Possibilidade de assistir a missa vespertina e à noite a não perder a procissão das velas.

09º dia (Domingo): Fátima / Tomar / Lisboa

Café da manhã. Partida para Tomar. Visita ao convento de Cristo, uma jóia arquitetónica e histórica desta cidade com destaque para a janela do capítulo em estilo manuelino. Partida para Lisboa. De tarde, continuação da panorâmica de Lisboa, focada em Belém, com visita ao mosteiro dos Jerónimos, obra manuelina singular onde se encontram os túmulos de ilustres personalidades como Vasco da Gama ou Luis de Camões. Tempo livre para apreciar o famoso pastel de Belém. Visita ainda à torre de Belém, antigo baluarte defensivo que actualmente é um símbolo da cidade. Hospedagem.

10º dia (Segunda): Lisboa / Cidade de origem

➔ Café da manhã e traslado privativo para o aeroporto. (Quarto disponível até às 12h00).

Fim dos nossos serviços:

LISBOA / LISBOA Preços por pessoa (Em Euros)

Em Duplo	1065
Supl. Single	365
Supl. Mais Incluído	180

+ Opção Mais Incluído

- 1 jantar especial com Show de Fado (dia 3);
- 3 jantares com água e vinho (dias 4, 7 e 8);
- 1 almoço com água e vinho (dia 6);

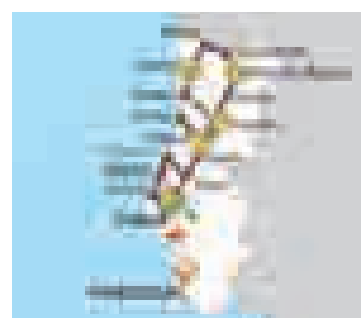

Datas de chegada a Lisboa

2019
Abr: 07, 21, 28;
Mai: 05, 12, 26;
Jun: 02, 16;
Jul: 07, 21;
Ago: 04, 18;
Set: 01, 15, 29;
Out: 13, 27;
Nov: 17.

Serviços Incluídos:

- Circuito em ônibus de turismo;
- Guia acompanhante profissional;
- Hospedagem nos hotéis previstos ou similares com café da manhã;
- Excursão Lisboa, Estoril, Cascais e Sintra com guia local (dia 3);
- Visita guiada em: Porto;
- Visita ao Palácio da Pena em Sintra;
- Visita ao Mosteiro de Alcobaça;
- Visita ao Mosteiro da Batalha;
- Visita à Universidade de Coimbra;
- Cruzeiro em barco de turismo no rio Douro;
- Visita a caves de Vinho do Porto (dia 6);
- Visita ao Santuário do Bom Jesus;
- Visita ao Castelo de Guimarães;
- Visita ao Solar de Mateus em Vila Real;
- Visita ao Santuário de Fátima;
- Visita ao Convento de Cristo em Tomar;
- Visita ao mosteiro dos Jerónimos;
- Visita à torre de Belém;
- Traslados de chegada e saída;
- Taxas hoteleiras incluídas;
- Gorjetas a carregadores de malas nos hotéis (1 mala por pessoa);
- Sacola de viagem entregue na Europa.

Os preços não incluem

- Passagens aéreas. Consulte as nossas tarifas especiais;
- Tudo que não esteja incluído no programa;
- Seguro de viagens europeu (Schengen).

Hotéis Previstos (Ou similares)

Cidade	Hotel / Localização
Lisboa	Lutécia **** (Centro)
Coimbra	Vila Galé Coimbra **** (Centro)
Porto	Vila Galé Porto **** (Centro) / Holiday Inn Porto Gaia **** (Gaia)
Peso da Régua	Régua Douro **** (Centro)
Fátima	Santa Maria **** (Centro)
Lisboa	Lutécia **** (Centro)