

Norte a Sul de Espanha

Hotéis em Barcelona, Granada, Santiago de Compostela, Sevilha e Zaragoza



MAJESTIC ***** *Barcelona*
Elevando-se acima de galerias de arte, lojas de design e famosas atracções culturais do Paseo de Gracia. O Hotel Majestic tem embelezado o moderno bairro de Barcelona desde há 85 anos e é hoje considerado um dos locais mais prestigiados. Veja as nossas promoções para estadias de 3 noites e os nossos Pacotes Especiais com café da manhã e excursão pela cidade incluídos! 303 quartos.
www.hotelmajestic.es

| Preços por apartamento / noite com café da manhã em Euros | | | | | |
|---|--------------------|--------------------|---------------------------------------|-----------------------------|---------------|
| Período | 01/11/09 a 31/3/10 | 31/12-03/1 +1-28/3 | 1-3/12/09 +15-18/2 +18-21/9 +23-27/10 | 01/04 a 5/07 +06/09 a 23/10 | 05/07 a 05/09 |
| Single | 256,00 | 282,00 | 434,00 | 286,00 | 259,00 |
| Duplo | 268,00 | 301,00 | 466,00 | 309,00 | 276,00 |
| Tripla | 402,00 | 451,00 | 698,00 | 463,00 | 414,00 |

Não são válidos para Formula 1.



BARCELONA CENTER **** *Barcelona*
O hotel dispõe de 132 quartos e suites. Fica situado na c/ Balmes, na esquina de c/ Mallorca, uma das ruas principais do distrito Eixample, conhecida pelas suas emblemáticas avenidas e pela maior concentração de arquitectura modernista. O hotel Barcelona Center foi construído com o objectivo de se tornar uma das marcas de nível da sua categoria.
www.hotelclub.net/hotel.reservations/Barcelona_Center_Hotel.htm

| Preços por apartamento / noite com café da manhã em Euros | | | |
|---|--------------------|-------------------------------|---------------|
| Período | 01/11/09 a 31/3/10 | 01/04 a 30/06 + 01/09 a 31/10 | 01/07 a 31/08 |
| Single | 111,00 | 175,00 | 109,00 |
| Duplo | 133,00 | 189,00 | 131,00 |
| Tripla | 199,00 | 283,00 | 195,00 |

Não são válidos de 15-18/02 + Formula 1 + Moto GP.



ATLANTIS *** *Barcelona*
Situado em pleno centro de Barcelona o hotel permite aceder com toda a comodidade aos principais centros de interesse da cidade. Com 50 quartos totalmente equipados, este hotel está pensado para que se sinta como em sua própria casa, estando situado no coração de uma das cidades mais cosmopolitas do mundo.
www.hotelatlantis-bcn.com

| Preços por apartamento / noite com café da manhã em Euros | | |
|---|--------------------|---------------|
| Período | 01/11/09 a 31/3/10 | 01/04 a 31/10 |
| Single | 130,00 | 136,00 |
| Duplo | 143,00 | 154,00 |
| Tripla | 214,00 | 230,00 |

Não são válidos de 31/12 + 15-18/2 + 22-26/03 + 12-16/04 + Formula 1.

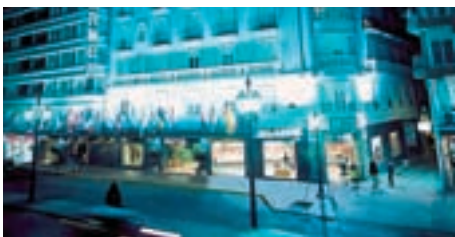

CARMEN **** *Granada*
Situado no centro histórico e comercial de Granada, a 5 min. da Catedral, a 10 min. da Alhambra e a 500 mts. do Palácio de Congressos. Serviços próprios de um hotel de luxo, entre os quais figuram um amplo restaurante e salões privados. Conta também com bar Inglês, música ao vivo e terraço, bem como piscina exterior com restaurante-churrasqueira com vista panorâmica de Granada.
www.hotelcarmen.com

| Preços por apartamento / noite com café da manhã em Euros | | |
|---|------------------------------------|-------------------------------|
| Período | 01/11/09 a 31/3/10 + 01/07 a 31/08 | 01/04 a 30/06 + 01/09 a 31/10 |
| Single | 78,00 | 96,00 |
| Duplo | 89,00 | 120,00 |
| Tripla | 135,00 | 179,00 |



HESPERIA GELMIREZ *** *Santiago de Compostela*
Localizado no centro de Santiago de Compostela, próximo da estação de comboios e do aeroporto. O hotel Hesperia Gelmirez é o ponto de partida ideal para viajar através do cenário esplêndido e artístico desta histórica cidade.
www.hesperia-gelmirez.com

| Preços por apartamento / noite com café da manhã em Euros | | |
|---|--------------------|---------------|
| Período | 01/11/09 a 31/3/10 | 01/04 a 31/10 |
| Single | 79,00 | 96,00 |
| Duplo | 89,00 | 118,00 |
| Tripla | 133,00 | 176,00 |

Não são válidos: 01 a 04/04 + 03 a 05/06 + 07 a 10/06 + 24 a 25/07 + 09 a 20/10.

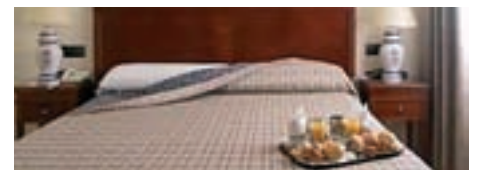

FERNANDO III **** *Sevilha*
O mais emblemático de Sevilha, localizado no centro da cidade, foi completamente remodelado durante o ano de 2000, o que contribuiu para o tornar ainda mais confortável para os nossos hóspedes. A sua localização exclusiva, no meio da parte antiga da cidade, conhecido como o "Barrio de Santa Cruz", que é o coração do turismo, próximo à Catedral e a "Giralda", rodeado pelos Palácios, conventos e Igrejas. As utilidades do hotel incluem 155 quartos, 2 suites, piscina no terraço, restaurantes, bar americano, cafeteria, garagem e lavanderia própria.
www.hesperia.com

| Preços por apartamento / noite com café da manhã em Euros | | |
|---|------------------------------------|-------------------------------|
| Período | 01/11/09 a 31/3/10 + 01/07 a 31/08 | 01/04 a 30/06 + 01/09 a 31/10 |
| Single | 142,00 | 179,00 |
| Duplo | 157,00 | 197,00 |
| Tripla | 234,00 | 295,00 |

Não são válidos: 04 a 8/12 + 28/03 a 4/04 (Mínimo 3 noites) + 19 a 25/04.



DON PACO *** *Sevilha*
O hotel "Don Paco" fica localizado numa posição central, dispõe de piscina, garagem, snack-bar, sala de reuniões. 220 quartos.
www.hoteldonpaco.com

| Preços por apartamento / noite com café da manhã em Euros | | |
|---|------------------------------------|-------------------------------|
| Período | 01/11/09 a 31/3/10 + 01/07 a 31/08 | 01/04 a 30/06 + 01/09 a 31/10 |
| Single | 99,00 | 104,00 |
| Duplo | 115,00 | 124,00 |
| Tripla | 172,00 | 185,00 |

Não são válidos 29/03 a 04/4 + 19 a 25/04.

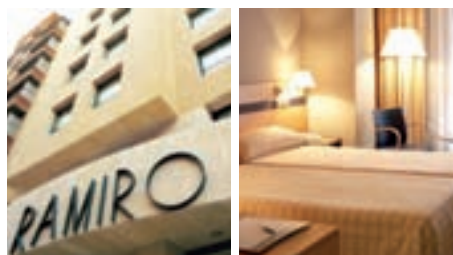

RAMIRO *** *Zaragoza*
O hotel, renovado em 2002, compreende 8 andares com um total de 7 quartos individuais e 62 duplos. As instalações incluem um bar, um restaurante climatizado e acesso à Internet. Os serviços de quartos e de lavanderia, bem como o parque de estacionamento e a garagem completam estas ofertas.
www.hotelramiro.es

| Preços por apartamento / noite com café da manhã em Euros | | |
|---|---------------------|--|
| Período | 01/11/09 a 31/10/10 | 14-16/4 + 08-22/10 + 09-13/02 + 02-12/13 |
| Single | 144,00 | 284,00 |
| Duplo | 157,00 | 284,00 |
| Tripla | 236,00 | 426,00 |

TRASLADOS - BARCELONA

Aeroporto/hotel ou volta.
Incluindo assistência e uma mala por pessoa - Euros.
1 pax: 92 €; **2 pax:** 47 €; **3 pax:** 32 €; **4 pax:** 28 €; **5 pax:** 23 €; **6 pax:** 33 €; **7 pax:** 30 €; **8 pax:** 27 €.
Visita Panorâmica - HD- Diária - 09.00 52 € - Saída Pullmantur - Gran Via 645.

TRASLADOS - SEVILHA

Aeroporto/hotel ou volta.
Incluindo assistência e uma mala por pessoa - Euros.
1 pax: 55 €; **2 pax:** 28 €; **3 pax:** 38 €; **4 pax:** 29 €.
Visita Panorâmica - HD- Diária. 48 € - Saída Visitours.

